はこぶね便の作業は福祉作業所に依頼しています。
次回は9月15日 発行予定

はこぶね便 Mail

クリスチャンのつながりは力になる！

HAKOBUNE Mail

2021 初夏号

Share me!

この封筒には、複数の団体・企業・個人のご案内が同封されております。開封の上、内容のご確認を宜しくお願いいたします。尚、それぞれが特定の関係とは限りませんので、予めご了承ください。

第2回 はこぶね便
フォトコンテスト
今月号の表紙を飾ったのは
最優秀賞
荒木 寛人さん
iPhoneで撮影

はこぶね便トピックス

第11回はこぶねウェブセミナー
チラシデザイン 3つの流儀
デザイン会社が社員教育のためにつくった
株式会社サウザンドデザイン
代表取締役
太田垣 道宣

キリスト教専門
クラウドファンディング
KARASHIDANE

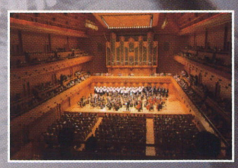

ユーオーディア管弦楽団・合唱団
7.17東京オペラシティ賛美の夕べ
～ 永遠の希望の歌を主に捧げよう!!～

BibleProject

聖書プロジェクト BibleProject
「聖書プロジェクトBOOK」をみんなに届けたい！
～聖書を楽しく、深く読む時代へ～

6月号のラインアップ

社会保険労務士 アスリート事務所*
宣教団体・教会に遣える
社会保険労務士 富所正史です！

真理のみことば伝道協会*
第三回カルト救出者育成コース
2021年10～11月開催

クリスチャン 結婚支援「リベカ」
最新のクリスチャン婚活情報！
水谷師講演案内も有り

TALENTショップ
会えないあの人に贈り物を
クリスチャン夏ギフト2021

* エリア指定の封入です

発送元・お問い合わせ先：はこぶね便事務局（有限会社トップ・スペース）
〒192-0045 東京都八王子市大和田町5-7-37 草間ビルII101 042-660-0701 info@hakobunebin.com

はこぶね便ってナニ？
私たちの働き・想いは裏面へ

はこぶね便事務局は皆さまの働きを応援・サポートします！

教会での集会を始め、コンサートやキャンプなどのイベント開催が難しい今、
私たち、はこぶね便事務局は、人と人が繋がる方法を模索し、皆さまの働きの前進をサポートすべく、日々努めております。

クリスチャンをもっと元気にしたい！ 皆さまの働きを応援したい！

そんな想いで、はこぶね便初夏号を送らせていただきました。
私たちにお手伝いできることがありましたら、ぜひお問い合わせください。

広告事業

全国約8000の教会
指定地域の教会にチラシを送りたい

定期刊行物の発送代行をお願いしたい

書籍などの保管・発送・在庫管理をお願いしたい

お問い合わせ：info@hakobunebin.com

商品事業

クリスチャンが作った商品を買いたい・贈りたい

ギフトカタログ たらんと

お求めはオンラインショップへ
https://hakocata.theshop.jp/

ウェブ事業

セミナーを開催したい参加したい

デザイン会社社長が教えます！
チラシデザインの3つの流儀

日程：7月6日(火・夜)
費用：3,500円(税込)

デザインにご興味があるご友人や
チラシ作成担当の方などにぜひご紹介ください。

6月30日(水)までのお申込みで10%OFF
https://hakocata.theshop.jp/items/45596709

クリスチャンプロジェクトを立ち上げたい・サポートしたい

ユーオーディア管弦楽団・合唱団
7.17 東京オペラシティ賛美の夕べ
～ 永遠の希望の歌を主に捧げよう !! ～

目標：200万円
締切：7月15日(木)

BibleProject

聖書プロジェクト BibleProject
「聖書プロジェクト BOOK」を届けたい！
～聖書を楽しく、深く読む時代へ～

目標：260万円
締切：7月18日(日)

プロジェクト詳細は → https://karashi-dane.com/

皆さまもこの応援の輪に参加しませんか？ Facebookでエール発信中！
https://www.facebook.com/hakobunebin.office

クリスチャン同士の結婚を望んでおられる方へ

Rebecca

「人が、ひとりでいるのは良くない。わたしは彼のために、彼にふさわしい助け手を造ろう。」
創世記 2 章 18 節

成功報酬性

利益を目的としていない為
他の結婚相談所に比べて
安心の価格設定です。
教会に仕える教職者や、経済
的に事情がある方などは、ご
相談下さい。

手厚いサポート

お一人お一人に合わせ、
親切・丁寧にサポート致しま
す。聖書に基づく結婚セミナ
ー、プロフィール作成アドバイ
ス、結婚前・後のカウンセリン
グなどトータルケア致します。

高い成婚率

年齢や地域は問いません。
長年お見合いがうまくいかな
かった方々も、成婚へと導かれ
ています。登録から
「婚活期間が短い結婚相談所」
を目指します。

ご相談は無料です、お気軽にご相談下さい。

クリスチャン同士の結婚を支援する「リベカ」Rebecca

クリスチャン結婚支援ミニストリーリベカ
日本仲人協会加盟
〒 921-8034 石川県金沢市泉野町 6-2-2（泉野聖書教会内）
marriage_rebecca@yahoo.co.jp
https://marriage-rebecca.amebaownd.com/

※裏面もご覧ください

Rebecca

ホームページQRはこちら

結婚支援の流れ

1.結婚支援の希望を連絡する

メールやHPお問い合わせフォームより、ご連絡ください。
資料請求や相談は無料です。

2.可能なかぎり面談します

金沢、東京、岡山で可能です。
オンラインも受け付けます。
具体的なご紹介の際にお似合いの方のイメージがつきやすくなります。

3.入会される場合

履歴書、お写真、申込書などを記入し、返送またはスタッフに渡します。
初期費用の振込が確認でき次第、登録、活動開始となります。

4.お見合い

スタッフがお相手を探してご紹介。
双方が希望した場合、お見合い成立となります。

5.交際・成婚

双方が交際希望の場合、交際開始となります。
結婚の約束をしたときに「成婚」となります。

詳しくはホームページへ

料金の目安

初期費用	
(入会費・登録料・初月会費)	33,300
月会費	3,300
お見合い成立時	3,000
成婚時(感謝献金)	月収の4分の1程度

＊献身者、経済的に困難な方はご相談ください

カップルカウンセリング

交際中、結婚前、結婚後、いずれも利用できるカップルのためのカウンセリングを有料でご利用いただけます。
会員ではない方、クリスチャンではない方、チャペルウエディングをお考えのカップルなど、どなたでもご利用可能です。

探す一歩を踏み出そう

春日井聖書教会協力牧師
結婚セミナー講師
水谷 潔

聖書は「求めなさい、探しなさい、叩きなさい」と命じています。
「祈っているだけ」は、謂わば「脳内婚活」。
「与えられます」との約束実現には「探す」という具体的努力が大切。
また具体的努力を始めると結婚に向けて整えられるもの。
ですから、本気で祈り求めるなら踏み出しましょう、「探す一歩」を。
そして出会ったら異性の心の扉を叩きましょう。

（著書『聖なる婚活へようこそ』など）

クリスチャン結婚支援ミニストリーリベカ

Rebacca News

JUNE 2021 Vol.2

ホームページ

「結婚」が難しい時代！？

代表　中西じゅん子

「コロナ時代」と言われるようになり１年が過ぎました。若者が多くて牧師がお世話をすればそれなりに結婚が決まっていった昭和世代のクリスチャンとは、ますます時代や価値観が大きく変化しています。
「クリスチャンがいない」「出会いがない」「結婚できない」とクリスチャン同士の結婚を諦めることがないように、リベカは具体的にクリスチャンのお相手を探し、クリスチャンホーム建設のお手伝いをしていくことを使命としています。
2021年に入り、コロナ禍にもかかわらず半年で13組のカップルが誕生しています。20 代～ 60 代まで幅広い年齢の方が結婚を願い、ご紹介を待っています。お子さんやお孫さんの幸いな結婚を願っていらっしゃる方も、ぜひリベカにご連絡ください。

水谷潔師による
オンライン結婚セミナー
4回シリーズで開催します

『聖なる婚活へようこそ』でおなじみの水谷潔師がZoomで講演します。
ぜひ、痛くて役に立つお話をご一緒にお聞きしましょう。
募集ページから事前に質問も受け付けていますよ。
この日程の他に、教職者向けの結婚セミナーも企画中です。

① 6月25日（金）19:00～21:00

② 7月24日（土）19:00～21:00

③ 8月14日（土）19:00～21:00

④ 9月19日（日）19:00～21:00

▶ 詳しくはホームページを御覧ください

水谷潔 師

・著書「聖なる婚活へようこそ」（いのちのことば社）他多数
・春日井聖書教会協力牧師
・クリスチャンの恋愛・結婚セミナー講師

成婚者の証　30代女性

リベカでの婚活を始める前、牧師先生から「ダメだった時の保険をかけず、神様に全ておゆだねしなさい。」と言われました。また、結婚を何よりも優先させなさいと言われました。
私は、「もしダメだったらこれをしよう。」と、いつも自分で逃げ道を確保していました。神様に一部しかゆだねていませんでした。牧師先生に言われるまで気付きませんでした。先生は、「それでは神様からの祝福も小さなものになる。」と言われました。
それ以来、未知の世界に対しても、神様に全てゆだねることを意識するようになり、成婚するかどうか何の保証もない中、リベカへ飛び込む決心をしました。
今年いっぱいと期限を決め、その代わり、婚活は何よりも優先させ、先生たちからのアドバイスには徹底 的に従って全力で取り組むことにしました。
婚活中は不安や迷い、信仰の揺らぎを感じることが何度もあったため、目的を見失わないよう、中西先生の『幸いな結婚を願って』(リベカ発行)を何度も何度も読みました。
どうしても不安な時は、中西先生と牧師夫人にすぐ相談しました。中西先生に、私は地理的に紹介する人が限られると教えていただいていたので、ならば地元に戻ろうと準備し始めていました。そんな時に彼と出会いました。私の期待した遥か上をいく素晴らしい男性と環境を神様は備えてくださいました。
人生で今が一番幸せです。こんなに幸せな瞬間が存在するなんて知りませんでした。
ここまで祈り、支えてくださった中西先生はじめ、リベカのスタッフの皆様に心から、心から、感謝申し上げます。本当にありがとうございます。
神様は、実にあわれみ深く愛に溢れたお方です。神様から祝福が、リベカの働きの上に豊かに注がれますように!

リベカ会員募集中! 誕生月キャンペーン中!

お誕生月にお申し込みの方は入会金から1万円割引させていただきます。
LINEやメールなどからお申し込みください。詳細はホームページへ!

初期費用 通常 ￥33,300 ▶ ￥23,300

ACTIVITY

2021年1月から現在までの約5か月間で、成婚者が20名、交際中の方が10組以上。神さまによってリベカの活動が導かれており感謝です!

NEW STAFF

2021年2月、沖縄スタッフが加わりました!

菅野 健太郎
KENTARO KANNO

不安や緊張もあるかもしれませんが、スタッフが全力でサポートさせていただきますのでぜひご連絡、ご相談下さい。

Rebecca
クリスチャン結婚支援ミニストリーリベカ
日本仲人協会加盟
MAIL: marriage_rebecca@yahoo.co.jp
HOME PAGE: http://marriage-rebecca.amebaownd.com/

キリスト教保育・宣教団体・障害年金専門の

社会保険労務士 富所正史です

キリスト教 保育園

人事労務
就業規則・給与計算
体調不良での欠勤や
休職時の「傷病手当金」請求

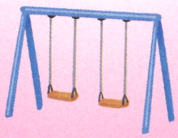

キリスト教 事業所

会社・宣教団体の
人事労務・就業規則
教会の社会保険加入

国の制度 障害年金

- 働くことに支障がある方
  65歳まで申請可
- うつ病、脳梗塞など、病気
  ケガのほとんどが対象
- 経験上、月6〜15万円受給

業務の詳細はホームページをご覧ください！

お知らせ

2021年4月から、お茶の水クリスチャン・センター5階に士業が集結！

弁護士（平塚雄三法律事務所） 行政書士（大森謙治行政書士事務所 えみたす）
社会保険労務士（アスリート事務所 富所正史）の各事務所が5階で業務開始。
ご用の方は各ホームページで検索か富所に連絡いただければお取り次ぎ致します。

富所（とみどころ） 正史（まさふみ）
社会保険労務士、年金アドバイザー

新潟県出身
小学校教員、東京基督教大学職員
を経て、2013年社会保険労務士事務所開業
現在、園児200名の保育園理事
キリスト教保育園・企業・宣教団体を中心に業務を展開。
働くことに支障がある時受給できる「障害年金」を厚生労働省・日本年金機構に数多く申請している。

社会保険労務士アスリート事務所
所長　富所正史

〒101-0062
東京都千代田区神田駿河台2-1
お茶の水クリスチャン・センター（OCC）ビル5F

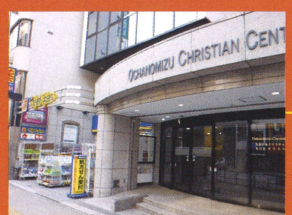

JR御茶ノ水駅から徒歩2分

TEL 03-5244-5830

ホームページ
社労士・アスリート・富所　検索

第三回

カルト救出者育成コース

CRTC Cult Rescuers Training Course

日　時　2021年10月4日～11月22日の月曜日（全8回）
1:30～5:00（30分休憩あり）

会　場　関西聖書学院　（奈良県生駒市門前町22－1）

受講料　20，000円（8 回分）　部分参加 1 回：3,000 円

申込み　Tel：090-9216-7328
メール：jwdugan@gmail.com（ドウゲン宛て）
※申込み締切り 9月27日（月）

「終わりのないカルト問題」

1995年のオウム地下鉄サリン事件は、日本を震撼させ、カルトの正体を明らかにしました。あの事件を境に、マインドコントロールなどの専門用語が茶の間に登場するようになりましたが、カルト問題がオウム事件から始まったわけではなく、遥か以前から存在し、変化しながら今も続いています。キリスト教系カルト、仏教系カルト、商業系カルトなど、形は様々ですが、救出の働きに取り組んでこられたカウンセラーの大半は、キリスト教会の者です。このような形で、教会は社会に貢献し、人々の解放や福音の発信を実践してきました。

今までの「カルト救出者育成コース」に80名以上の方が参加されました。今回の第三回目のコースでは、学びをさらに深め、実践できる内容にします。カルト問題で悩んでいる方に寄り添って相談を受けたり、救出に携わったり、傷ついた人のリハビリを手伝ったりと、ニーズは様々ですが、どんな役割を求められても応えられる学びが必要です。この問題に対する理解を深め、カルトのために苦しんでいる人々を助けたい方は、ぜひ参加し、終わりのないカルト問題に貢献できるようになって下さい。

主催：真理のみことば伝道協会

好評発売中!!

好評です！

お知らせ

2019年度
第一回 救出者育成コース DVD 発売中！

DVD全16枚と資料セット 15，000円（送料込み）。ご注文は、上記のメールアドレスまで

～講義スケジュール・講師紹介～

①	10月4日(月)	**「カルト大国日本」　講師：ジャン・ドウゲン師** ＃１「なぜ、日本でカルトが広がるのか」 ＃２「カルトと終末説」
②	10月11日(月)	**「アメリカ系カルト」　講師：ウィリアム・ウッド師** ＃１「ものみの塔（エホバの証人）の歴史と教え」 ＃２「モルモン教の教えと日本における現状」
③	10月18日(月)	**「韓国系カルト」　講師：小岩裕一** ＃１「韓国異端とカルトの仕組み」 ＃２「日本における韓国カルトの活動」
④	10月25日(月)	**「救出への備え」分科会（各セッション①②から自由選択）** ＃１ 分科会①「被害者からの相談」講師：小岩裕一師 分科会②「家族関係の修復」　講師：ウィリアム・ウッド師 ＃２ 分科会①「脱会カウンセラーと家族の共同作業」講師：ジャン・ドウゲン師 分科会②「マインドコントロールを理解する」　講師：ウィリアム・ウッド師
⑤	11月1日(月)	**「元カルト信者の体験談、Q＆A」**
⑥	11月8日(月)	**「救出の取り組み」分科会（各セッション①②から自由選択）** ＃１ 分科会①「カウンセラーの心得」　講師：小岩裕一師 分科会②「取り組む場所とタイミング」　講師：ジャン・ドウゲン師 ＃２ 分科会①「家族がカウンセラー役になる救出」　講師：小岩裕一師 分科会②「資料の使い方と情報提供」　講師：ジャン・ドウゲン師
⑦	11月15日(月)	**「カルト脱会後の後遺症・リハビリ」** ＃１「脱会後の心の悩み」　講師：小岩裕一師 ＃２「健全な信仰を求めて」　講師：ウィリアム・ウッド師
⑧	11月22日(月)	**「キリスト教会に忍び寄るムーブメント」　講師：全講師** 使徒職の回復運動、個人預言、霊的戦い、内面の癒し、誤ったリバイバル思想など

ジャン・ドウゲン
1960 年米国ミネソタ州生まれ。1985 年に宣教師として来日。大阪河内長野市と京都宇治市で教会開拓。（宗）ジャパンベサニーミッション代表、牧師。関西聖書学院の教師と理事、弁証学を担当。カルト問題に取組み 30 年、エホバの証人を中心に 120 人救出。

ウィリアム・ウッド
1956 年、米国ウィスコンシン州で生まれ。1976 年に来日。真理のみことば伝道協会主任、異端、カルトに対して、カルト問題に関する著書を数多く執筆し、日本各地でカルト問題のセミナーを開催し、異端カルト問題に取り組んでいる。多くのカルト信者のカウンセリングをしてきた。

小岩裕一
1956 年、札幌市生まれ。日本イエス・キリスト教団札幌美園教会(現札幌羊ヶ丘教会)で 1970 年受洗。関西聖書神学校を卒業後、1987 年から同教団荻窪栄光教会で森山諭牧師のもとで異端・カルト問題のカウンセリングを行う。現在、同教団和歌山教会牧師、同教 団異端・カルト研究室長、同教団ハラスメント相談窓口担当、関西聖書学校講師。各地で異端・カルト問題のカウンセリングと対策セミナーの講演を行う。

～会場のご案内～

【関西聖書学院】
奈良県生駒市門前町22－1
TEL：0743-70-8600
✉ kbi-mark117@ares.eonet.ne.jp
https://www.kbiwave.com/

地図詳細は
QR コードから

■生駒駅まで
近鉄難波から快速急行20分
近鉄西大寺から快速急行 10分

■生駒駅から
タクシーで約5分／徒歩約30分
近鉄生駒ケーブル
「宝山寺」駅下車 徒歩約5分

クリスチャンギフトカタログ

たらんと

クリスチャンの
心を込めた
えらべる贈りもの

クリスチャンの祈りによって作られたギフトです
皆様に、ありがとうの気持ちを伝えます

「冊子型」「封筒型」「カード型」
三つのタイプのカタログをご用意!!

QR コードを読み取れば、スマートフォンや
タブレット、パソコンから注文可能!!

高いデザイン性は、年齢や性別を問いません。

…詳しくは、次ページを

ポストカードサイズ「封筒型」が
新しく仲間入り!!

OPEN!

ギフトカタログ たらんと とは？

クリスチャン（キリスト教団体・企業含む）の作品・商品を一つのカタログに集め、カタログそのものを贈り物やご挨拶としてご利用いただく、**チョイス型ギフト**です。

① 商品を選ぶのは、貰った方！

チョイス型ギフトカタログなので、カタログをそのまま贈り物として差し上げたい方にお届けします。貰った方がカタログの中から欲しい書品を選んで注文すれば、その商品が、貰った方のご自宅に届きます。

② クリスチャンの商品を贈れる！

全国のクリスチャンの、色々なジャンルの商品が集められています。
「贈り物は是非クリスチャンの物」という方にとにかくオススメです！

③ クリスチャンの証しを一緒に！

カタログ内のレイアウトは、各製作者にスポットを当てた構成。
制作するまでの経緯や活動の証しなどが紹介されています。クリスチャン同士の贈り物では励ましに、またその他の方に贈られる際は証し集としてお届けします！

④ クリスチャンを世に出す！

クリスチャンの商品を選んでもらうシーンを作り出します。
クリスチャンの素晴らしい働きを世の中に押し出すものになります！

ギフトカタログのしくみ

❶大切なひとに贈る → もらった人が ❷選ぶ → ❸注文する → ❹届く

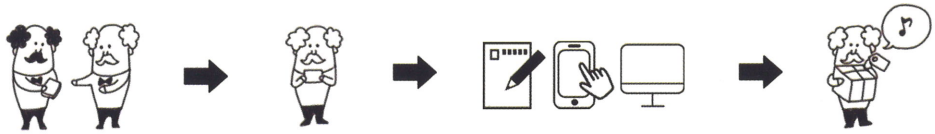

カタログ掲載商品のご紹介（抜粋）

＊商品は変更になる場合がございますので、詳しくはホームページへ。

ハム・ソーセージ
山のハム工房 ゴーバル

岐阜・愛知・長野が交わる山の上の工房にて、澄んだ水、空気の中で作られる製品は化学調味料などを使用せず、時間をかけて熟成させる。土を愛し人を愛し神を愛する三愛精神は1980年から今も引き継がれている。

トマトジュース
中野ファーム

北海道の大自然が詰まった濃厚トマトジュース。その濃厚さと舌触りに驚く名品は、食塩、添加物不使用。20年以上に渡ってこだわり続ける"少量でも高品質"のトマト。原料の栽培からジュースの製造まで全て自社生産。

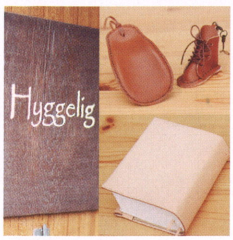

革小物
ヒュケリ

ヒュケリ（Hyggelig）は、北欧言葉の「Hygge（ヒュッゲ）＝日常のくらしにある心地よさ」からきている。人とモノのヒュッゲな関係を作りたいと、東京・八王子に靴と革小物の店をオープン。使うほどなじむ革製品は正に「ヒュッゲ」そのもの。

キャンドル
Kazurisa Candle

粘土の型取りからデザイン、制作まですべて一人で行う。100％天然の蜜蝋ワックスや大豆ワックスを材料にした作品は、どれも熟練の技が詰まっている。灯しても灯さなくても、置いておくだけで温かい気持ちにさせてくれる。

封筒型

新発売!!

封筒ギフトを受け取った方は、商品が紹介されている商品カードを一枚一枚ご覧になって、付属のハガキから注文できます。さらに、専用のお申込みサイトへアクセスすれば、もっと多くの商品からオンラインでも注文ができます。商品カードには、それぞれに聖書の言葉が入っているので、クリスチャンのギフトにぴったりです。

包装パッケージ

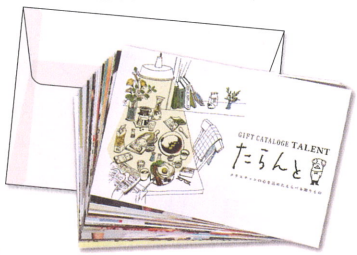

はとコース
¥3,630（税込･送料別）

トレーシングペーパーの封筒入り

ポストカード
サイズが
GOOD!

冊子型

冊子カタログギフトを受け取った方は、カタログに掲載されている商品からお好きな商品を選び、付属のハガキまたは Web サイト上で簡単にお申し込みできます。
カタログ内には、数々のクリスチャンの証が掲載され、クリスチャンの証し集をそのまま贈り物にしたギフトカタログです。

包装パッケージ

慶事用

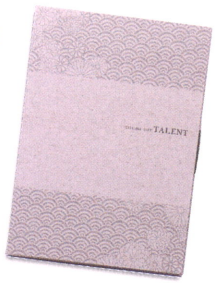

弔事用

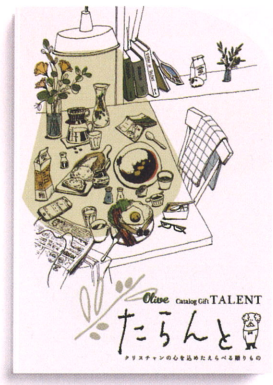

オリーブコース
¥6,380（税込･送料別）

オリーブ plus コース
¥12,760（税込･送料別）

plus コースは
商品を２つお選び
いただけます。

読み応えたっぷりの内容

大切な方へ
クリスチャンの
心の込もった
商品を贈ろう

カード型

カードギフトを受け取った方は、専用のお申し込みサイトへアクセス。
Web サイト上でお好きな商品を選び、簡単にお申し込みできます。
贈る方も、受け取る方もうれしい、新しい形のギフトです。

封筒入りで
コンパクト！

包装パッケージ

企画進行中

にじコース
価格未定

はとコース
¥3,630（税込･送料別）

オリーブコース
¥6,600（税込･送料別）

オリーブコース 2枚入り
¥13,200（税込･送料別）

「ギフトカタログたらんと」のお買い求め方法

1. Web から　https://gifttalent.com
上記 Webサイトから、お買い求めいただけます。

▲Webサイト
QRコード

2. Fax から　別紙ご注文用紙に必要事項をご記入の上、
FAX:042-660-0702 へお送りください。

3. E-mail から　別紙ご注文用紙に必要事項をご記入の上、
info@hakobunebin.com へお送りください。

ドリップ珈琲ギフト

ギフトカタログ掲載商品ですが、
単体でもご購入いただけます！

忙しい時間を割いて足を運んでいただいた皆様に、プチギフトとして会場で手渡しするのに最適なギフトです。「お忙しいところ、ありがとうございました。」という気持ちを込めてドリップ珈琲をギフトにしてみてはいかがでしょうか。

○包装パッケージは、ヤシックス(白)又はクラフト(茶)の2種類からお選びいただけます。
○本商品は、箱詰めした状態でお届けします。包装はされておりません。
○専用の手提げ袋を1枚20円でご用意。ご希望の方はご注文時にお知らせください。

包装パッケージ

ヤシックス(白)

クラフト(茶)

ドリップ珈琲ギフト(3袋セット)
¥540 (税込)

ドリップ珈琲ギフト(6袋セット)
¥1,080 (税込)

3袋セット　6袋セット

製造販売 マザーハウス	キリスト教主義のNPO法人。厳選されたルワンダのコーヒー生豆を使用し、バランスの良さとクリーミーなコクが特徴。製造販売するまでの殆どの工程を元受刑者が担い、収益は受刑者の社会復帰のために使われています。

珈琲で
ホッと一息
ついてもらえる
プチギフト

◀お買い求めはこちらから(もしくは下記のURLへアクセス)
https://hakocata.theshop.jp/categories/2050691

お問い合わせ
はこぶね便事務局
ギフトカタログたらんと係
〒192-0045 東京都八王子市大和田町 5-7-37-101
Tel. 042-660-0701 / Fax. 042-660-0702
E-mail: info@hakobunebin.com
はこぶね便
https://hakobunebin.com

ギフトカタログたらんと冊子型
期間限定セール中！

オリーブコース（冊子型）

通常価格
6,380円 ⇨ **5,599円**

オリーブplusコース（冊子型）

通常価格
12,760円 ⇨ **11,198円**

※すべて税込価格表記です

FAX注文用紙

＊ご注文内容確認後、商品と請求書を送らせていただきます。商品到着後１週間以内に銀行振込にてお支払いください。

ご注文 FAX ▶ 042-660-0702　E-mail ▶ info@hakobunebin.com

＊ご注文日	20　年　月　日	希望納品日	20　年　月　日 ＊カタログをお届けする時期に希望がある場合はご記入ください。

＊ご注文者氏名 （代金請求先）	ふりがな		
＊ご住所	〒		
＊TEL		FAX	
＊メールアドレス			

注１　＊印の欄は必須事項となりますので、 必ずご記入ください。　注２　TEL には、日中連絡がとれる番号、または携帯番号をご記入ください。

＊用途	□受洗祝い □イースター祝い □クリスマスプレゼント □内祝い □出産祝い □季節のご挨拶ギフト □誕生祝い □自分用 □引き出物（結婚式）□引き出物（葬儀） □返礼品 □その他（　　）

□ご注文者へお届けする
※上記住所にお届けするご注文内容をご明記ください。

＊のし紙　□なし　ありの場合は、表記内容を記してください。
□あり→（　　）
※のし紙内の表記は十字架のみとなります。

□オリーブ Plus コース…カード型（13,200 円）＿＿個、冊子型（11,198 円）＿＿個
□オリーブコース　…カード型（6,600 円）＿＿個、冊子型（5,599 円）＿＿個
□はとコース　…カード型（3,630 円）＿＿個、封筒型（3,630 円）＿＿個
□ドリップコーヒー（3 袋入・540 円）　茶…（　）箱　白…（　）箱
□ドリップコーヒー（6 袋入・1,080 円）　茶…（　）箱　白…（　）箱
□手さげ袋は 1 枚 20 円でご用意しています。（　）枚

⇩ギフトカタログを直送する場合⇩

＊ご注文者からの贈り物として直送手配します。
＊代理発送の場合、別途送料がかかります。

お届け先指定

※ご注文者からお届け先へ直送手配します。

＊のし紙　□なし　ありの場合は、表記内容を記してください。
□あり→（　　）
※のし紙内の表記は十字架のみとなります。

＊手紙等の同封物　□ある　□ない
ご挨拶・御礼の手紙など同封物がある場合は、下記住所にご送付ください。
〒192-0045 東京都八王子市大和田町 5-7-37-101　はこぶね便事務局宛

1	コース選択（チェックと個数をご明記ください） □オリーブ Plus コース…カード・冊子＿＿個 □オリーブコース　…カード・冊子＿＿個 □はとコース　…カード・封筒＿＿個	お届け先宛名	ふりがな	ご住所	〒
		お電話番号			
2	コース選択（チェックと個数をご明記ください） □オリーブ Plus コース…カード・冊子＿＿個 □オリーブコース　…カード・冊子＿＿個 □はとコース　…カード・封筒＿＿個	お届け先宛名	ふりがな	ご住所	〒
		お電話番号			
3	コース選択（チェックと個数をご明記ください） □オリーブ Plus コース…カード・冊子＿＿個 □オリーブコース　…カード・冊子＿＿個 □はとコース　…カード・封筒＿＿個	お届け先宛名	ふりがな	ご住所	〒
		お電話番号			
4	コース選択（チェックと個数をご明記ください） □オリーブ Plus コース…カード・冊子＿＿個 □オリーブコース　…カード・冊子＿＿個 □はとコース　…カード・封筒＿＿個	お届け先宛名	ふりがな	ご住所	〒
		お電話番号			
5	コース選択（チェックと個数をご明記ください） □オリーブ Plus コース…カード・冊子＿＿個 □オリーブコース　…カード・冊子＿＿個 □はとコース　…カード・封筒＿＿個	お届け先宛名	ふりがな	ご住所	〒
		お電話番号			

ご記入ありがとうございました。受注確認後、ご請求金額・お届け予定日時など、改めてご連絡させていただきます。

パソコン入力用のエクセルファイルはこちらからダウンロードできます →

※お届け先が多い場合はコピーしてご利用ください。

＊注文用紙が複数の場合は、必ずご記入ください。　枚目

はこぶね便事務局　ギフトカタログたらんと係
TEL:042-660-0701　FAX:042-660-0702

カタログたらんと で検索

クリスチャン商品を揃えました
TALENT ショップの

夏 2021 ギフト

ご注文期間
2021.7.31
まで

10,000円以上ご注文ごとに１件送料無料！

凍らせて食べるアイスデザート 9個入 **2,160円**（税込）
●商品内容：青森ふじりんご＆ヨーグルト味 ×２個、瀬戸内柚子檸檬＆ヨーグルト ×２個、北海道メロン＆ヨーグルト味 ×２個、福岡あまおう＆ヨーグルト味 ×１個、山形ラ・フランス＆ヨーグルト味 ×２個 ●アレルゲン：乳、大豆、ゼラチン ●製造：日本（中島大祥堂）
商品NO: **TS-2101**

ピッコロドルチェ 15個入 **1,620円**（税込）
●商品内容：ピッコロドルチェ ×15個（マンゴー＆ライチミルク味、ストロベリー＆ヨーグルト味、Wグレープフルーツ味、レモン＆ライム味、ベリー＆ベリー味 × 各3）●アレルゲン：乳、大豆、小麦 ●製造：日本（中島大祥堂）
商品NO: **TS-2102**

吉野のくずもち 12個入 **2,160円**（税込）
●商品内容：純 ×６個、柚子 ×６個 ●アレルゲン：大豆 ●製造：日本（中島大祥堂）
商品NO: **TS-2103**

黒わらび餅 12個入 **2,160円**（税込）
●商品内容：黒わらび餅 89ｇ×12個（黒きな粉 3.5ｇ付）
●アレルゲン：大豆、ごま
●製造：日本（中島大祥堂）
商品NO: **TS-2104**

ギフトカタログたらんと オリーブコース（冊子型） **5,599円**（税込）
●コース：オリーブコース
●タイプ：冊子型
レターパック配送可
商品NO: **TS-2105**

ギフトカタログたらんと はとコース（封筒型） **3,630円**（税込）
●コース：はとコース
●タイプ：封筒型
レターパック配送可
商品NO: **TS-2106**

たらんと珈琲ギフト（6袋） **1,080円**（税込）
●商品内容：ドリップ珈琲パック ×6袋 ●製造：日本（特定非営利活動法人マザーハウス）
レターパック配送可
商品NO: **TS-2107**

TALENT ショップ（はこぶね便事務局内）
〒192-0045 東京都八王子市大和田町 5-7-37 草間ビルII 101
TEL 042-660-0701 FAX 042-660-0702 https://hakocata.theshop.jp/

裏面にもあります☞

風のにぎわい　5,400円（税込）

●商品内容：ショルダーベーコンスライス 83g、ロースハム 78g、ウィンナーソーセージ 110g、あらびきチキン 85g、バジルソーセージ 182g、チキンウィンナー 85g　●製造：日本（ゴーバル）

商品NO: **TS-2108**

夜のひととき　5,400円（税込）

●商品内容：骨付きハム 1 本　500 ～ 600g 位、チキンカレーソーセージ 85g、チョリソー 162g、生ハムスライス 38g　●製造：日本（ゴーバル）

商品NO: **TS-2109**

KANA SOAP（雑貨）　5,500円（税込）

●商品内容：オリーブ石鹸 ×3 個、麦飯石石鹸 ×3 個　●製造：日本（ラルシュかなの家）
●注意事項:この石けんは薬事法上の石鹸ではなく、雑貨（台所用せっけん）としての販売となります。

商品NO: **TS-2110**

TALENT ショップ夏ギフト　FAX注文用紙

＊ご注文日　20　　年　　月　　日

ご注文 FAX ▶ 042-660-0702　E-mail ▶ info@hakobunebin.com

＊ご注文内容確認後、請求書を送らせていただきます。商品はご入金確認後、7 月下旬～ 8 月 15 日に発送させていただきます。

＊ご注文者氏名（代金請求先）	ふりがな		
＊ご住所	〒		
＊TEL		FAX	
＊メールアドレス	@		

注 1　＊印の欄は必須事項となりますので、必ずご記入ください。　注 2　TEL には、日中連絡がとれる番号、または携帯番号をご記入ください。

直送先記入欄

＊ご注文者からの贈り物として直送手配します。

お届け先宛名	お電話番号	お届け先住所	のし紙（お中元）	商品 NO	金額
		（〒　　-　　）	あり・なし	TS-	円
		（〒　　-　　）	あり・なし	TS-	円
		（〒　　-　　）	あり・なし	TS-	円
		（〒　　-　　）	あり・なし	TS-	円
		（〒　　-　　）	あり・なし	TS-	円

ご記入ありがとうございました。受注確認後、ご請求書を送付させていただきます。ご入金確認後、発送手配とさせていただきます。

レターパックでのご配送ができないご注文は下記のページをご参照ください。
注文内容に応じて送料が最安となる配送方法で手配いたします。
https://hakobunebin.com/pdf/shipping.pdf

※お届け先が多い場合はコピーしてご利用ください。

＊注文用紙が複数の場合は、必ずご記入ください。	枚目